

Soins de support dans les services d'oncologie cervico-thoracique.

Dr N. SAFFON
Equipe Résonance
CHU Toulouse

Soins Oncologiques de Support

- DHOS, juin 2004 :
« l'ensemble des soins et soutiens nécessaires aux personnes malades tout au long de la maladie conjointement aux traitements oncologiques ou oncohématologiques spécifiques lorsqu'il y en a ».
- DHOS, fév 2005 :
« les SOS ne constituent pas une nouvelle discipline ; ils correspondent à une coordination qui doit mobiliser des compétences et organiser leur mise à disposition pour le patient et pour ses proches. »

SOS, objectifs

Prendre en compte :

- la douleur,
- la fatigue,
- les problèmes nutritionnels,
- les troubles digestifs,
- les troubles respiratoires et génito-urinaires,
- les troubles moteurs et les handicaps,
- les problèmes odontologiques,
- les difficultés sociales,
- la souffrance psychique,
- les perturbations de l'image corporelle
- et l'accompagnement de fin de vie...

SOS, temporalité

- Phase curative : phase durant laquelle les traitements sont délivrés avec un objectif de guérison.

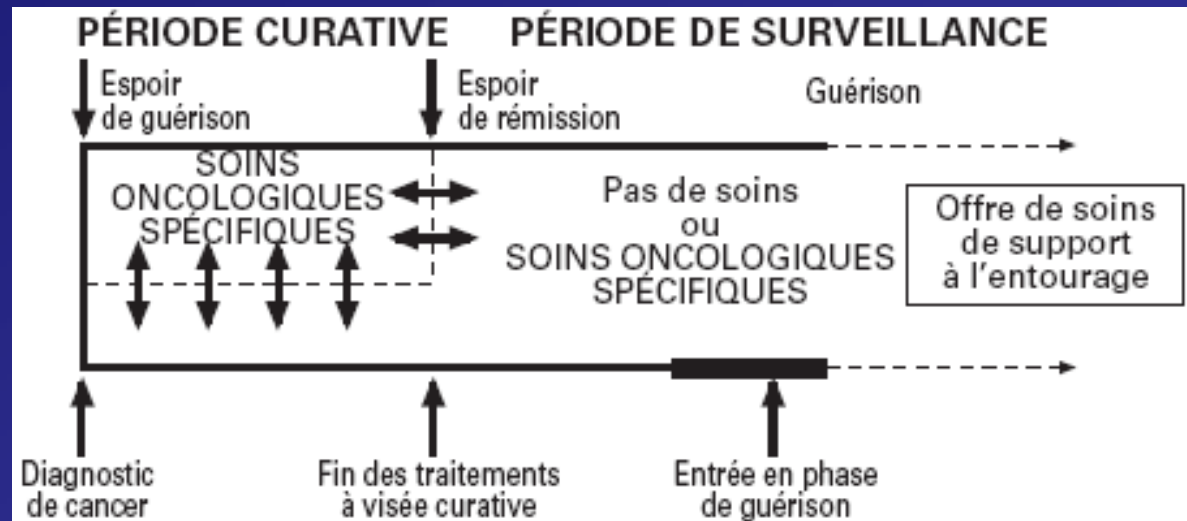

SOS, temporalité

Phase palliative : phase durant laquelle l'objectif prioritaire des traitements est l'amélioration de la qualité de vie.

- « initiale » : les traitements spécifiques sont encore appliqués avec l'objectif d'une réponse temporaire et/ou partielle, d'une stabilisation de la maladie.
- « terminale » : les traitements spécifiques n'ont plus d'action sur la maladie causale, ils sont stoppés.

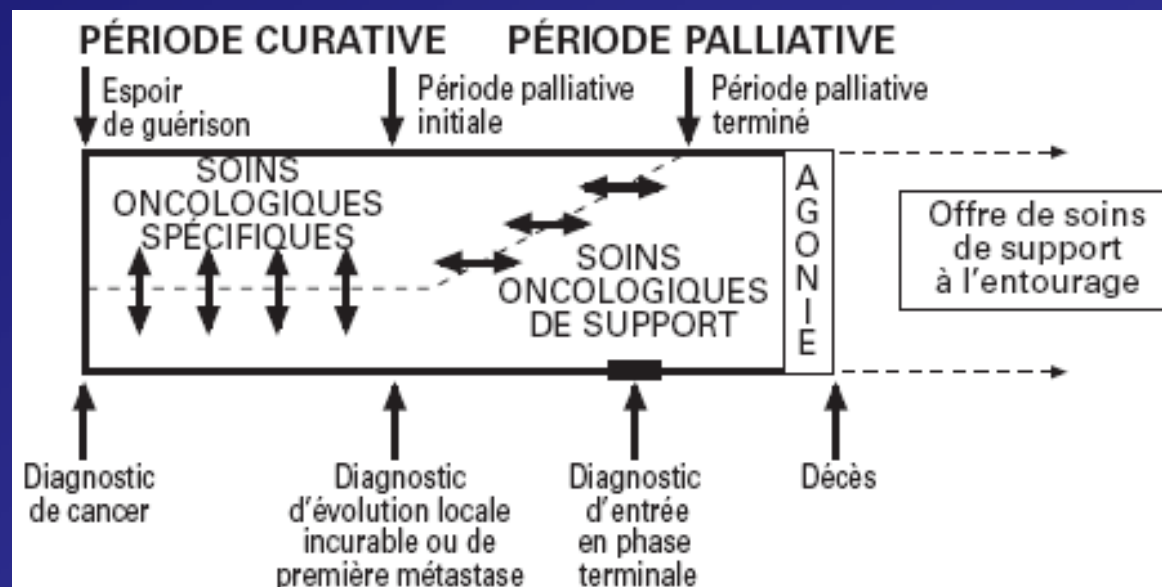

SOS, moyens

- Evaluation des besoins.
 - Liste des intervenants de recours et d'expertise.
 - Continuité des soins tout au long de la maladie.
- Réflexion et Structuration dans le cadre des 3C.

Sur le CHU de Toulouse

- Multi sites (5)
- Cloisonné en spécialités
- 21 RCP
- Pratiques hétérogènes selon l'historique, les moyens et la culture de chaque service.
- 1 onco psychologue
- 1 équipe mobile douleur-soins palliatifs

PROCEDURE DE	Page n°4 sur 4
MISE EN PLACE DU PROGRAMME PERSONNALISE DE SOINS (PPS)	Indexation : Version : Date d'application :

QUI

ACTIONS

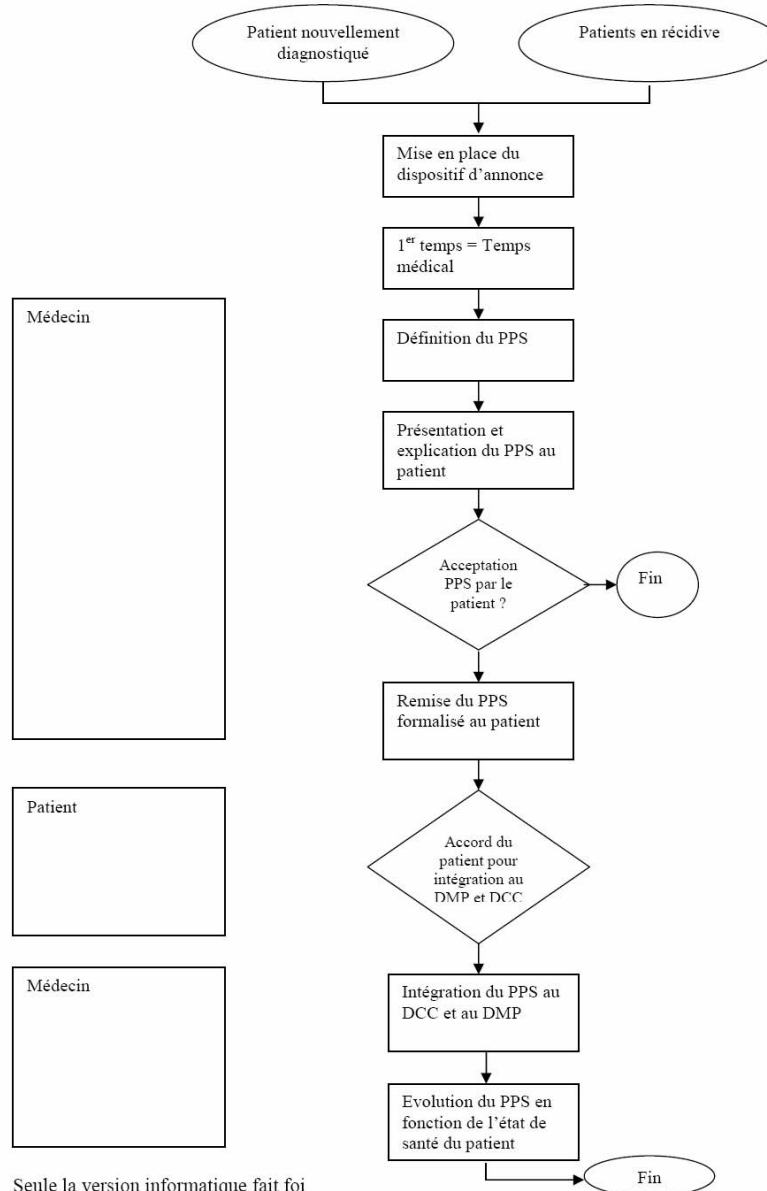

Seule la version informatique fait foi

Le Dispositif d'annonce

se déroule en 4 temps :

- médical,
- paramédical,
- d'articulation avec la médecine de ville,
- « soins de support ».

FICHE DE CONSULTATION D'ANNONCE
Consultation médicale

Nom :
Prénom :
Date de naissance :

Nom du médecin :
Date de la consultation : .../.../.....

Motif de la consultation :

<input type="checkbox"/> Première prise en charge
<input type="checkbox"/> Récidive
<input type="checkbox"/> Modification thérapeutique

Médecin oncologue référent :

Dossier discuté en RCP : Oui Non
Date : .../.../.....

Médecin traitant contacté : Oui Non
Date : .../.../.....

Conditions de réalisation de l'entretien :

Compréhension correcte de la langue Oui Non
Interprète nécessaire Oui Non

Accompagnant(s) pendant la consultation : Oui Non
Lien de parenté :

Temps médical



Médecin référent : Dr X 05 xx xx xx xx
 Equipe soignante référente : 05 xx xx xx xx
 Date de RCP : XX/XX/XXXX
 Psychologue : Mme C. MEREL-VEVOZ : 05 61 77 97 66
 Equipe mobile de soins de support : Dr N. SAFFON : 05 61 77 94 78
 Associations de patients :

Hôpital XXXXX
 Service : XXXXXXXXX
 Adresse
 31059 Toulouse cedex 9

PROGRAMME PERSONNALISE DE SOINS de civilité NOM et Prénom né(e) le XX/XX/XXXX

Début du traitement : XX/XX/XXXX

Repères dates

Programme de soins (6 mois) Semaines

Traitement(s) / Surveillance	1	2	3	4	5	6	7	8	9	10	11	12	13	14	15	16	17	18	19	20	21	22	23	24	25	26	27	28
Nature :																												
Lieu :																												
Médecin :																												
Tel :																												
Précisions :																												
Nature :																												
Lieu :																												
Médecin :																												
Tel :																												
Précisions :																												
Nature :																												
Lieu :																												
Médecin :																												
Tel :																												
Précisions :																												
Nature :																												
Lieu :																												
Médecin :																												
Tel :																												
Précisions :																												

Remis au patient le : XX/XX/XXXX par le Dr : X Assisté de : Mme Z, IDE
 Patient accompagné par : X



Ce programme est un plan général établi à un moment précis de votre prise en charge. Il pourra être modifié, adapté ou remplacé en fonction des résultats de vos bilans et de votre tolérance aux traitements.

A l'échelle du CHU

- Comité du médicament « soins de support ».
- Journée semestrielle « référent infirmiers en soins palliatifs ».
- Formation continue :
 - « accompagnement et soins palliatifs » ...soins de support.
 - « droit des malades »

Equipe Résonance

« douleur, soins palliatifs, soins de support »

- Socio esthéticienne
- Art thérapeute
- Liaison médecin traitant-réseau
- Fonctionnement à la demande, systématique, RCP soins de support...
- Travaux axés « soins de support »



Hôpitaux de Toulouse

L'équipe de soins

Vous accueille et vous informe

Equipe Mobile,
Douleur, Soins palliatifs, Soins de support
du CHU de Toulouse

Docteur NICOLAS SAFFON, Responsable Médical

Hôpital Purpan

Pavillon SENAC – 1^{er} étage - Place du Docteur Baylac
TSA 40031 - 31059 Toulouse



Résonance
dans la vie

RÉSONANCE
DANS LA VIE

PÔLE GÉRIATRIE

CENTRE HOSPITALIER UNIVERSITAIRE DE TOULOUSE

En cours

- Procédure soignante « soins de bouche ».
- Groupe de réflexion « directives anticipées ».
- Groupe de travail sur un livret d'information du patient cancéreux (effets indésirables chimiothérapie, douleur...).
- Mise en place d'une éducation/information de groupe.
- Consultation externe douleur et cancer.

Perspectives

- Autres possibilités de mise en place :
 - Cellule de coordination,
 - Kiosque d'information,
 - ...
- Les connaissances accumulées pourront s'exportées à d'autres pathologies lourdes et/ou chroniques : Alzheimer, insuffisance cardiaque...