

Preventivne mere

✓ Radiološka dijagnostika:

Predlaže je Centre de Lutte Anti-Tuberculeuse u južnom delu teritorije Haute-Savoie :

- Ukoliko dolazite iz zemlje u kojoj ima veliki broj slučajeva obolelih od tuberkuloze
- Ukoliko ste bili u kontaktu sa nekim obolelim

✓ BCG (BSŽ) vakcinacija:

Vakcina BCG (BSŽ) ostaje preporuka za decu mlađu od 15 godina starosti i sa visokim rizikom za dobijanje tuberkuloze.

Ova vakcina ne pruža 100% zaštitu, ali sprečava pojavu teških oblika dečje tuberkuloze (tuberkulozni meningitis,...)

Ukoliko imate dodatna pitanja, možete se obratiti:

- ❖ Vašem izabranom lekaru opšte prakse
- ❖ Vašem lekaru specijalisti medicine rada
- ❖ U Centre de Lutte Anti-Tuberculeuse

Podaci o Le CLAT 74 SUD
Centre Hospitalier Annecy Genevois (CHANGE)
Totem A, 2ème étage
Secrétariat: 04 50 63 64 89
Fax: 04 50 63 64 90
clat74sud@ch-annecygenevois.fr

Le CLAT radi svakog radnog dana od ponedeljka do petka, osim sredom popodne

Radno vreme sekretarijata
ponedeljkom, četvrtkom i petkom :
od 9.00 do 11.30 i od 12.30 do 16.00,
utorkom :
od 10.30 do 11.30 i od 12.30 do 16.00.
Sredom ne radi.

**Konsultacije se obavljaju na dva mesta, u:
Annecy / Saint-Julien, besplatno
i na zakazivanje**



Centre Hospitalier Annecy Genevois (CHANGE)
1 avenue de l'hôpital. BP 90074
74370 Epagny Metz-Tessy



SERBE

TUBERKULOZA

Još uvek aktuelna
infektivna bolest

- o Otkriva se
- o Leči se
- o Izleči se

Prenosi se **disajnim putem**.
Možemo biti **zaraženi** a da to i ne znamo.
Leči se **odgovarajućim antibioticima**.

KLJUČNI BROJEVI

Oko 5000 novih slučajeva se godišnje prijavi u Francuskoj
50 do 60 novih slučajeva se godišnje prijavi u Haute-Savoie

Ovo je **retka bolest**.

Šta je tuberkuloza ?

To je infektivna bolest koju izaziva jedan mikrob: Kohov bacil (BK).

Ova bolest napada pre svega pluća (u 80% slučajeva), ali može zahvatiti i druge organe:

- Žlezde
- Kosti
- Bubrege
- Genitalne organe
- Jetru
- Mozak
- itd...

Kako se mikrob prenosi ?

Disajnim putem.

Kašljanjem, pljuvanjem, kihanjem, pevanjem ili jednostavno pričanjem, lice obolelo od tuberkuloze prenosi Kohove bacile.



Kašalj



Kijanje

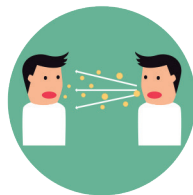

Razgovor

Koji su znaci tuberkuloze ?



Kašalj

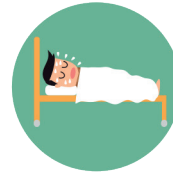

Noćno znojenje



Gubitak kilograma



Temperatura



Iskašljavanje krvi



Umor



Bez ikakvih znakova

Mogu se ispoljiti jedan ili više znakova bolesti :

- Uporan kašalj
- Temperatura
- Noćno znojenje
- Gubitak kilograma
- Veliki umor
- Iskašljavanje krvi
- Bez ikakvih znakova

Bolest napreduje na početku, zatim se sporo razvija tokom nekoliko nedelja.

Kako se obavlja dijagnostika ?

- Rendgenom toraksa
- Traženjem Kohovog bacila u uzorku : u iskašljaju (najčešće) kod oblika koji zahvataju pluća



Tuberkuloza se leči

Ova bolest se uspešno i potpuno leči, pod uslovom da se strogo pridržavamo načina lečenja.

Antibiotici se svakodnevno uzimaju najmanje 6 meseci.

U slučaju da ranije prekinete tretman, moguće je da vam se bolesti vrati. Tako se izlažete riziku da se ponovo zarazite i/ili da razvijete otpornost na antibiotike.